Accesorios - Professional Line

Soporte mural de esquina nexx.IS

Antracita
EAN 4007841 091330
N° de art. 091330

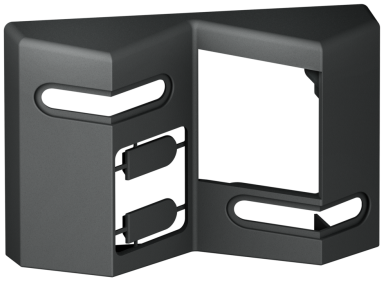

Descripción del funcionamiento

Soporte mural de esquina para los detectores de movimiento por infrarrojos STEINEL IS 180 Flex (Connect) e IS 270 Connect, así como para los detectores de movimiento por infrarrojos STEINEL Professional MD IR N130, MD IR N270, MD IR 2180N & MD IR 2140N. Adecuado para el montaje en esquinas exteriores e interiores.

Datos técnicos

Dimensiones (long. x anch. x alt.)	32 x 87 x 52 mm
Variante	Antracita
UE1, EAN	4007841091330
Color	Blanco

Tipo de montaje	Esquina
Material	Plástico
Producto categoría	Accesorios